วารสารออนไลน์
"เกษตรบอกข่าว"

ฉบับที่ 38 วันที่ 20 ธันวาคม 2564

กระทรวงเกษตรฯ ร่วมลงนาม MOU การสร้างความมั่นคงอย่างยั่งยืน

ให้แก่เกษตรกรด้วยการผลิตไฟฟ้าและพลังงานความร้อนจากพืชพลังงานเพื่อชุมชนและเศรษฐกิจฐานราก

กระทรวงเกษตรฯ ร่วมกับ กระทรวงพลังงาน กระทรวงทรัพยากรธรรมชาติและสิ่งแวดล้อม และสภาอุตสาหกรรมแห่งประเทศไทย จัดพิธีลงนามบันทึกความร่วมมือการสร้างความมั่นคงอย่างยั่งยืนให้แก่เกษตรกรด้วยการผลิตไฟฟ้าและพลังงานความร้อนจากพืชพลังงานเพื่อชุมชนและเศรษฐกิจฐานราก

ในพิธีลงนามดังกล่าว รัฐมนตรีว่าการกระทรวงเกษตรและสหกรณ์ ได้เข้าร่วมเป็นประธานพิธีและมอบแนวทางการดำเนินงาน โดยเน้นส่งเสริมการเพิ่มรายได้และสร้างทางเลือกให้เกษตรกร จากเดิมปลูกพืชที่ให้ผลผลิตและผลตอบแทนที่ต่ำมาเป็นการปลูกพืชพลังงานทางเลือกที่มีศักยภาพและมีความเหมาะสมของพื้นที่ในการเพาะปลูกมากขึ้น ภายใต้หลักการ ตลาดนำการผลิต รวมถึงส่งเสริม ให้มีการรวบรวมวัสดุเหลือใช้ทางการเกษตรมาใช้ให้เกิดประโยชน์อย่างเต็มประสิทธิภาพโดยการนำแผนการขับเคลื่อนโรงไฟฟ้าชุมชนเพื่อเศรษฐกิจฐานรากตามนโยบาย "Energy For All" มาเป็นกลไกสร้างงาน สร้างรายได้ให้แก่ชุมชนและเกษตรกร รวมทั้งใช้ประกอบในการคาดการณ์ปริมาณความต้องการไม้เศรษฐกิจโตเร็วและพืชพลังงานทดแทนเพื่อเป็นวัตถุดิบป้อนเข้าสู่โรงไฟฟ้าให้มีปริมาณที่เพียงพอและสม่ำเสมอความร่วมมือกันในครั้งนี้ กระทรวงเกษตรฯ และ ทุกหน่วยงาน ตระหนักถึงผลประโยชน์ร่วมกันระหว่างเกษตรกรโรงไฟฟ้าชีวมวล ชีวภาพ และชุมชน เพื่อสร้างเสถียรภาพทางด้านพลังงานให้แก่ประเทศ

กระทรวงเกษตรฯ ร่วมลงนาม MOU การสร้างความมั่นคงอย่างยั่งยืน

ให้แก่เกษตรกรด้วยการผลิตไฟฟ้าและพลังงานความร้อนจากพืชพลังงานเพื่อชุมชนและเศรษฐกิจฐานราก

สอดรับกับ **โมเดลเศรษฐกิจ BCG** ที่เน้นการพัฒนาใน 3 ด้าน คือ

- **เศรษฐกิจชีวภาพ**
- **เศรษฐกิจหมุนเวียน**
- **เศรษฐกิจสีเขียว**

การดำเนินงานภายใต้ความร่วมมือฯดังกล่าว **กระทรวงเกษตรและสหกรณ์** จะเป็นหน่วยงานหลักในการส่งเสริมและพัฒนาเกษตรกร สถาบันเกษตรกร และวิสาหกิจชุมชน ถ่ายทอดเทคโนโลยีและนวัตกรรมการเกษตร การขึ้นทะเบียนเกษตรกร จดทะเบียนวิสาหกิจชุมชน ตลอดจนสนับสนุนการผลิตสินค้าเกษตรตาม Agri-Map

กระทรวงพลังงาน เป็นหน่วยงานหลักในการพัฒนา และบริหารจัดการพลังงาน จัดทำแผนส่งเสริมและข้อมูลที่ตั้งของโรงไฟฟ้าและโรงงานอุตสาหกรรมที่มีความต้องการเชื้อเพลิงจากพืชพลังงานเพื่อผลิตพลังงานความร้อนเพิ่มเติม ข้อมูลความต้องการและวัตถุดิบจากพืชพลังงานในแต่ละภูมิภาค การวิจัยและพัฒนาพลังงานทางเลือกจากผลผลิต และวัสดุเหลือใช้ทางการเกษตร

กระทรวงพลังงาน
MINISTRY OF ENERGY

กระทรวงทรัพยากรธรรมชาติและสิ่งแวดล้อม จะส่งเสริมการปลูกสร้างสวนป่าเชิงเศรษฐกิจสนับสนุนข้อมูลเกี่ยวกับไม้เศรษฐกิจโตเร็วที่มีศักยภาพเพื่อเป็นวัตถุดิบให้แก่แหล่งผลิตไฟฟ้าและพลังงานความร้อนรวมทั้งโรงงานอุตสาหกรรมที่มีความต้องการเชื้อเพลิงจากพืชพลังงานสนับสนุนกล้าไม้การวิจัยและพัฒนาการใช้ประโยชน์จากไม้เศรษฐกิจโตเร็ว

สภาอุตสาหกรรมแห่งประเทศไทย ร่วมประสานนโยบายและดำเนินการร่วมกับภาครัฐในการส่งเสริม พัฒนา ศึกษาและหาทางแก้ไขปัญหาเกี่ยวกับการประกอบอุตสาหกรรมเกษตรและโรงไฟฟ้าจากพืชพลังงาน การดำเนินงานตามบันทึกความร่วมมือครั้งนี้ ถือเป็นโครงการนำร่อง เพื่อให้ได้ต้นแบบในการพัฒนาและสามารถนำไปสู่การขยายผลในระยะต่อไป

สภาอุตสาหกรรมแห่งประเทศไทย
The Federation of Thai Industries

กระทรวงเกษตรฯ จัดทำโครงกรส่งความสุขปีใหม่ 2565

มอบของขวัญให้เกษตรกรและประชาชน

จากมติคณะรัฐมนตรีเมื่อวันที่ 7 ธันวาคม 2564 ให้ทุกส่วนราชการ รัฐวิสาหกิจ และหน่วยงานของรัฐ เร่งพิจารณาแผนงาน/โครงการในความรับผิดชอบที่สมควรจะดำเนินการเพื่อมอบเป็นของขวัญปีใหม่ พ.ศ. 2565 ให้แก่ประชาชนดังเช่นทุกปีที่ผ่านมา

ดร.เฉลิมชัย ศรีอ่อน รัฐมนตรีว่าการกระทรวงเกษตรและสหกรณ์ มอบหมายให้หน่วยงานในสังกัดเตรียมการจัดทำโครงการมอบของขวัญให้แก่เกษตรกรและประชาชน เพื่อแสดงออกถึง ความสัมพันธ์และความร่วมมืออันดีในการขับเคลื่อนการพัฒนาภาคเกษตร โดยกระทรวงเกษตรและสหกรณ์เตรียมเสนอคณะรัฐมนตรีพิจารณาโครงการส่งความสุขปีใหม่ 2565 มอบให้เกษตรกรและประชาชน ในช่วงระหว่างเดือนธันวาคม 2564 - มกราคม 2565

โครงการส่งความสุขปีใหม่ เป็นโครงการที่กระทรวงเกษตรฯ ดำเนินการอย่างต่อเนื่องมาตั้งแต่ปี พ.ศ. 2557 โดยมีวัตถุประสงค์เพื่อช่วยให้เศรษฐกิจภายในประเทศมีเงินหมุนเวียนในระบบเพิ่มขึ้นด้วยการกระตุ้นเศรษฐกิจฐานราก สร้างรายได้เพิ่ม และลดรายจ่ายครัวเรือน ให้กับเกษตรกรและประชาชน โดยเฉพาะในสภาวะทางเศรษฐกิจ ที่ทุกภาคส่วนได้รับผลกระทบจากการแพร่ระบาดของโรคติดเชื้อไวรัสโคโรนา 2019 (COVID-19) และเป็นการส่งมอบความสุขจากการเยี่ยมชมสถานที่ท่องเที่ยวเชิงนิเวศเกษตรที่สวยงามพร้อมกับได้รับความรู้ทางด้านการเกษตร ซึ่งจะดำเนินการในพื้นที่ 77 จังหวัดทั่วประเทศ สอดคล้องกับมติคณะรัฐมนตรีเพื่อให้ทุกส่วนราชการ รัฐวิสาหกิจ และหน่วยงานของรัฐเร่งพิจารณาแผนงาน/โครงการในความรับผิดชอบที่สมควรจะดำเนินการเพื่อมอบเป็นของขวัญปีใหม่ พ.ศ. 2565ให้แก่ประชาชนดังเช่นทุกปีที่ผ่านมา

โครงการส่งความสุขปีใหม่ 2565 ของกระทรวงเกษตรและสหกรณ์ ประกอบด้วย 2 กิจกรรมหลัก

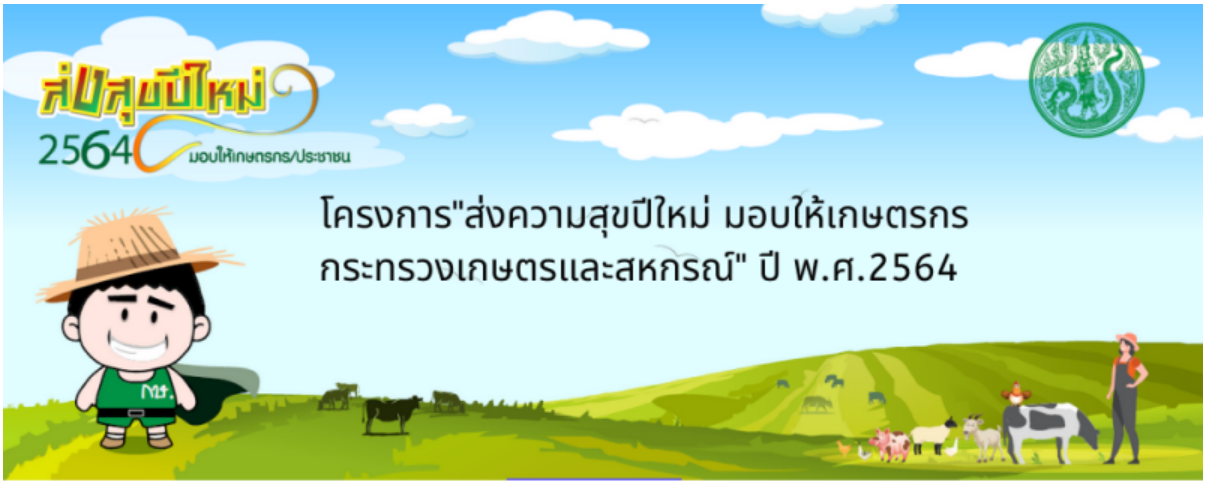

กระทรวงเกษตรฯ จัดทำโครงการส่งความสุขปีใหม่ 2565

มอบของขวัญให้เกษตรกรและประชาชน

1 เพิ่มสุขปีใหม่ เที่ยวทั่วไทย สุขใจไปกับกระทรวงเกษตรและสหกรณ์

แบ่งเป็น 2 กิจกรรมย่อย คือ

- เปิดสถานที่ท่องเที่ยวและแหล่งเรียนรู้ด้านการเกษตรให้ประชาชนเข้าชมฟรี/ลดค่าบริการในช่วงเทศกาล เช่นการเปิดศูนย์ศึกษาวิธีการฟื้นฟูที่ดินเสื่อมโทรมเขาชะงุ้มอันเนื่องมาจากพระราชดำริ ต้อนรับนักท่องเที่ยว และให้เกษตรกรเข้ามาจำหน่ายสินค้า เปิดให้เยี่ยมชมนิทรรศการวันดินโลก ชมสวนดอกไม้และทุ่งทานตะวัน ลดค่าบริการเข้าชมฟาร์มโคนมไทย เดนมาร์ค จังหวัดสระบุรี เปิดพิพิธภัณฑ์เกษตรเฉลิมพระเกียรติพระบาทสมเด็จพระเจ้าอยู่หัวให้ประชาชนเข้าชมและกิจกรรมฉายภาพยนตร์แอนิเมชัน 3 มิติ พิพิธภัณฑ์กษัตริย์เกษตร และเส้นทางสืบสาน รักษา ต่อยอด Wisdom Farm เปิดแหล่งท่องเที่ยวสถานแสดงพันธุ์สัตว์น้ำ เป็นต้น
- เปิดสถานที่ราชการ ปรับภูมิทัศน์รองรับนักท่องเที่ยว เข้าเยี่ยมชมช่วงเทศกาลและแจกพันธุ์ไม้ อาทิ จุดบริการ ศูนย์วิจัยข้าว 3 แห่ง (จังหวัดแม่ฮ่องสอน เชียงใหม่และสกลนคร) โครงการพัฒนาพื้นที่หนองใหญ่ตามพระราชดำริ 1 แห่ง (จังหวัดชุมพร) และศูนย์วิจัยและพัฒนาการเพาะเลี้ยงสัตว์น้ำจืด 39 แห่ง เป็นต้น

2 เสริมพลังปีใหม่ จำหน่ายสินค้าราคาพิเศษ สินค้าเกษตรคุณภาพ เที่ยวทั่วไทย สุขใจไปกับกระทรวงเกษตรและสหกรณ์

- โดยจัดหาสินค้าดีมีคุณภาพเพื่อจำหน่ายให้แก่ประชาชน และเพิ่มช่องทางจำหน่ายสินค้าเกษตรให้แก่เกษตรกรผ่านช่องทางต่าง ๆ เช่น การจัดจำหน่ายสินค้าและผลิตภัณฑ์เกษตรราคาพิเศษ ทั้งสินค้าปศุสัตว์ ประมง พืช ผัก และผลผลิตทางการเกษตร จำหน่ายชุดของขวัญด้วยสินค้าจากงานวิจัย (นวัตกรรมอาหาร และนวัตกรรมสุขภาพและความงาม) อาทิ เครื่องดื่มข้าวสินเหล็ก คอลลาเจนสกัดจากหอยเป๋าฮื้อ เซรั่มจากสารสกัดดอกไม้เหลือง และชุดบำรุงผิวหน้าจากสารสกัดจากข้าวหอมมะลิแดง และจำหน่ายสินค้าคุณภาพราคาพิเศษ จากเกษตรกรและกลุ่มเกษตรกรในเขตปฏิรูปที่ดิน บริการ ณ จุดจำหน่ายของหน่วยงานในพื้นที่ส่วน กลางและภูมิภาคและยังมีจำหน่ายผ่านตลาดออนไลน์ เช่น **www.ตลาดเกษตรกรออนไลน์.com www.ortor-kor.com www.dgtfarm.com www.coopshopth .com เป็นต้น**

กระทรวงเกษตรฯ ชวนเที่ยวแหล่งท่องเที่ยวเชิงเกษตร

รัฐมนตรีว่าการกระทรวงเกษตรและสหกรณ์ มีแนวทางส่งเสริมเศรษฐกิจด้านการเกษตรโดยเชิญชวนประชาชนคนไทยเที่ยวเมืองไทย ส่งเสริมการท่องเที่ยวเชิงเกษตร เพื่อสนับสนุนมาตรการของรัฐบาลในการกระตุ้นเศรษฐกิจในประเทศ เน้นการส่งเสริมการท่องเที่ยวชุมชน สนับสนุนสินค้าเกษตรและการจัดการทรัพยากรทางการเกษตรในพื้นที่ เพื่อให้เกิดการสร้างงาน สร้างรายได้แก่เกษตรกรและชุมชน รวมถึงการพัฒนาแหล่งท่องเที่ยวเชิงเกษตรให้ได้มาตรฐานและมีความยั่งยืน โดยกระทรวงเกษตรฯ ได้ตั้งคณะทำงานความร่วมมือการท่องเที่ยวเชิงเกษตร กระทรวงเกษตรและสหกรณ์ขึ้น เพื่อกำหนดแนวทางขับเคลื่อนยกระดับแหล่งท่องเที่ยวเชิงเกษตรให้ได้มาตรฐานมีความปลอดภัย ส่งเสริมให้สามารถแข่งขันในธุรกิจท่องเที่ยวได้และจัดทำข้อมูลเกี่ยวกับการท่องเที่ยวเชิงเกษตร เพื่อใช้เป็นฐานข้อมูลในการพัฒนางานท่องเที่ยวเชิงเกษตรแบบบูรณาการซึ่งจากการรวบรวมข้อมูลแหล่งท่องเที่ยวเชิงเกษตรของหน่วยงานในสังกัดกระทรวงเกษตรและสหกรณ์ที่มีความโดดเด่นมีมากมาย เช่น

กรมส่งเสริมการเกษตร

มีข้อมูลแหล่งท่องเที่ยวเชิงเกษตรที่มีศักยภาพ มีความโดดเด่นมีภูมิทัศน์ที่สวยงาม มีทั้งที่เป็นของเกษตรกรและ ศูนย์ปฏิบัติการฯ สังกัดกรมฯ

กรมวิชาการเกษตร

มีแหล่งท่องเที่ยวเชิงเกษตรเป็นส่วนราชการที่มีความโดดเด่นในแบบของตัวเองมีข้อมูลองค์ความรู้วิชาการเกษตรด้านต่างๆ

กรมประมง

มีแหล่งท่องเที่ยวที่โดดเด่นของกรมประมง คือศูนย์ศึกษาการพัฒนาอ่าวคุ้งกระเบน อันเนื่องมาจากพระราชดำริ จังหวัดจันทบุรี และโครงการส่งเสริมและพัฒนาการท่องเที่ยวเชิงอนุรักษ์เต่ากระอานและเต่าน้ำจืด ใกล้สูญพันธุ์ จังหวัดสตูล

กรมหม่อนไหม

มีศูนย์เรียนรู้ภูมิปัญญาด้านหม่อนไหม

กรมปศุสัตว์

มีศูนย์เรียนรู้ด้านปศุสัตว์

กระทรวงเกษตรฯ ชวนเที่ยวแหล่งท่องเที่ยวเชิงเกษตร

สำหรับในช่วงเทศกาลปีใหม่ที่ใกล้จะมาถึงนี้ แหล่งท่องเที่ยวเชิงเกษตรของหน่วยงานในสังกัดกระทรวงเกษตรฯก็เตรียมพร้อมต้อนรับผู้เข้าเยี่ยมชม เช่น กรมส่งเสริมการเกษตร ซึ่งเป็นหน่วยงานที่มีแหล่งท่องเที่ยวเชิงเกษตรที่โดดเด่นอยู่ทั่วประเทศ ได้จัดกิจกรรมเชิญชวนเยี่ยมชมแหล่งท่องเที่ยวเชิงเกษตรทั่วไทยขึ้น ภายใต้แนวคิด **"เที่ยวเกษตร วิถีใหม่ ใส่ใจสิ่งแวดล้อม"** โดยจัดตัวอย่างแหล่งท่องเที่ยวเชิงเกษตร แบ่งออกเป็น 4 เส้นทาง คือ

เส้นทางขึ้นเหนือ

วิสาหกิจชุมชนพอเพียงก็เพียงพอ จังหวัดเพชรบูรณ์ ซึ่งตั้งอยู่ใกล้สถานที่ท่องเที่ยวทางธรรมชาติ นักท่องเที่ยวจะได้เรียนรู้การปลูกผัก และอุดหนุนสินค้าเกษตรอินทรีย์เป็นของที่ระลึก

ขอบคุณภาพจาก : เพจฤดูที่ฉันเที่ยว

เส้นทางสายอีสาน

วิสาหกิจชุมชนท่องเที่ยวเชิงเกษตรอำเภอวังน้ำเขียว จังหวัดนครราชสีมา แหล่งโอโซนระดับโลก มีบริการครบรูปแบบโดยกลุ่มเกษตรกร ทั้งโรงแรมที่พักและโฮมสเตย์ รวมถึงสินค้าเกษตรทั้งสดและแปรรูป

ขอบคุณภาพจาก : เว็บไซต์ https://www.trtaward.com/best-agro-tourism/wang-nam-khiao-agritourism-nakorn-ratchasima/

กระทรวงเกษตรฯ ชวนเที่ยวแหล่งท่องเที่ยวเชิงเกษตร

เส้นทางล่องใต้

วิสาหกิจชุมชนท่องเที่ยวตำบลคลองน้อย จังหวัดสุราษฎร์ธานี นักท่องเที่ยวสามารถล่องเรือ สัมผัสวิถีชุมชนริมสองฝั่งคลอง และอุดหนุนของที่ระลึกสินค้าเกษตรแปรรูป เช่น แกงไตปลา ขนมหวาน ไอศกรีมผลไม้

ขอบคุณภาพจาก : เพจชุมชนท่องเที่ยวตำบลคลองน้อย

แหล่งท่องเที่ยวเชิงเกษตรใกล้กรุงเทพฯ

วิสาหกิจชุมชนท่องเที่ยวตำบลคลองน้อย จังหวัดสุราษฎร์ธานี นักท่องเที่ยวสามารถล่องเรือ สัมผัสวิถีชุมชนริมสองฝั่งคลอง และอุดหนุนของที่ระลึกสินค้าเกษตรแปรรูป เช่น แกงไตปลา ขนมหวาน ไอศกรีมผลไม้

ขอบคุณภาพจาก : เพจโฮมสเตย์คลองรางจระเข้

วิสาหกิจชุมชนกลุ่มท่องเที่ยวโดยชุมชนเชิงเกษตรสร้างสรรค์สมหวังที่วังยาง จังหวัดสุพรรณบุรี เกษตรกรจะพานักท่องเที่ยวนั่งรถอีแต๋นชมทุ่งเกษตรนาข้าว นอนโฮมสเตย์สัมผัสวิธีชุมชน และซื้อของที่ระลึกสินค้าเกษตรแปรรูปนานาชนิดติดไม้ติดมือกลับบ้าน

ขอบคุณภาพจาก : เว็บไซต์ https://mgronline.com/travel/detail/9620000061667

กระทรวงเกษตรฯ ชวนเที่ยวแหล่งท่องเที่ยวเชิงเกษตร

แหล่งท่องเที่ยวเชิงเกษตรใกล้กรุงเทพฯ

วิสาหกิจชุมชนริเช่ฟาร์ม จังหวัดชัยนาท มีกิจกรรมผจญภัยในพื้นที่เกษตรอัจฉริยะ (Smart Farm) และอุดหนุนของที่ระลึกสินค้าเกษตรทั้งผักและผลไม้ปลอดสารพิษ

ขอบคุณภาพจาก : เพจ Richefarm

ทั้งนี้ ผู้สนใจเที่ยวชมแหล่งท่องเที่ยวเชิงเกษตรของกรมส่งเสริมการเกษตร สามารถหาข้อมูลเพิ่มเติมได้ที่ Application **“ท่องเที่ยวเชิงเกษตร”**

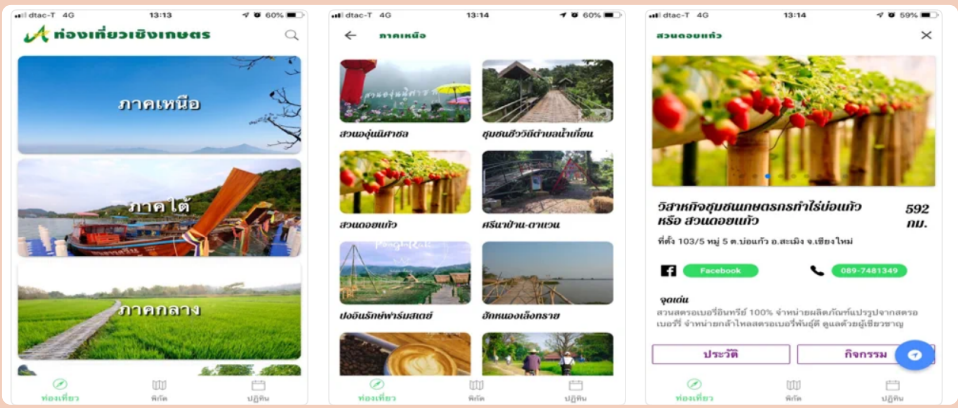

และเนื่องจากยังคงมีสถานการณ์การแพร่ระบาดของโรคติดเชื้อไวรัสโคโรนา 2019 จึงขอแนะนำให้ที่ผู้สนใจเข้าชมแหล่งท่องเที่ยวเชิงเกษตร โทรติดต่อแหล่งท่องเที่ยวเชิงเกษตรล่วงหน้าอย่างน้อย 1 สัปดาห์ เพื่อความสะดวกในการเข้าเยี่ยมชม สำหรับแหล่งท่องเที่ยวเชิงเกษตรอื่น ๆ สามารถติดต่อสอบถามได้ที่หน่วยงานในสังกัดกระทรวงเกษตรฯ ซึ่งดูแลรับผิดชอบแหล่งท่องเที่ยวเชิงเกษตรนั้น ๆ

ข่าวประชาสัมพันธ์

กระทรวงเกษตรฯ ร่วมออกร้านจำหน่ายสินค้าเกษตร ในงานกาชาดออนไลน์ ปี 2564

สภากาชาดไทย จัดงานกาชาด ประจำปี 2564 ระหว่างวันที่ 14 – 27 ธันวาคม 2564 ในรูปแบบออนไลน์ เนื่องจากยังมีสถานการณ์การแพร่ระบาดของเชื้อไวรัสโควิด 19 แต่ยังมีกิจกรรมน่าสนใจมากมายเช่นทุกปี อาทิ สอยดาว การแสดงศิลปวัฒนธรรม การประกวดขวัญใจงานกาชาด และการจำหน่ายสินค้าจากหน่วยงานต่าง ๆ กว่า 4,000 ร้าน

สำหรับกระทรวงเกษตรและสหกรณ์ได้เข้าร่วมจัดกิจกรรมในงานกาชาด โดยคัดสรรสินค้าเกษตรคุณภาพดีจากหน่วยงานในสังกัดมาจำหน่าย ในรูปแบบออนไลน์ เช่น ไส้กรอกอีสานไขมันต่ำ สเต็กหมู/เนื้อแช่แข็ง จากกรมปศุสัตว์ ชุดของขวัญปีใหม่ผลิตภัณฑ์น้ำมันมะพร้าว ข้าวไรซ์เบอร์รี่ จากกรมส่งเสริมการเกษตร ไข่ไก่สด ลำไยพันธุ์อีดอ จากกรมส่งเสริมสหกรณ์ สินค้าเกษตรและแปรรูปต่าง ๆ ในเขตปฏิรูปที่ดิน จากสำนักงานการปฏิรูปที่ดินเพื่อเกษตรกรรม ผักผลไม้ออร์แกนิค ปลอดภัย ไร้สารเคมี จากสำนักงานมาตรฐานสินค้าเกษตรและอาหารแห่งชาติ (มกอช.) และผลิตภัณฑ์ทอมือย้อมสีธรรมชาติออกแบบโดยภูมิปัญญาชนเผ่าดาราอั้ง จากสถาบันวิจัยและพัฒนาพื้นที่สูง (องค์การมหาชน) ผู้สนใจสามารถเลือกซื้อสินค้าเกษตร หรือเข้าชมกิจกรรมต่าง ๆ ในงานกาชาดได้ทางเว็บไซต์ www.งานกาชาด.com หรือ www.redcrossfair.com ตั้งแต่บัดนี้ไปจนถึงวันที่ 27 ธันวาคม 2564

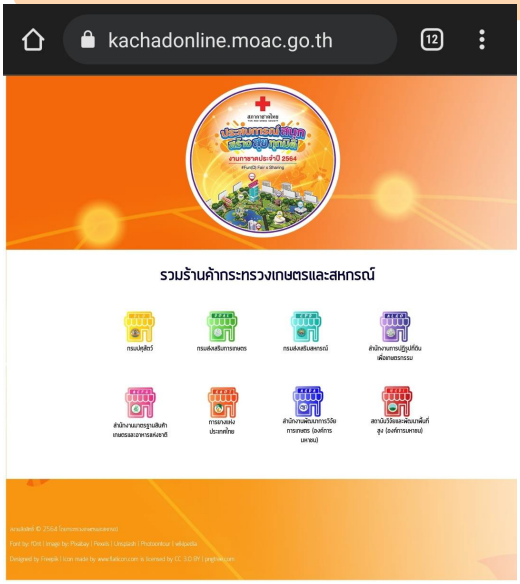

ข่าวประชาสัมพันธ์

เชิญชวนเลือกซื้อสินค้าสหกรณ์ส่งความสุขเทศกาลปีใหม่

กรมส่งเสริมสหกรณ์ ขอเชิญชวนพี่น้องประชาชนเลือกซื้อกระเช้าของขวัญที่ได้คัดสรรสินค้าคุณภาพดี สด ใหม่ จากสหกรณ์ทั่วประเทศ เพื่อเป็นตัวแทนในการส่งความสุขให้แก่กันในช่วงเทศกาลปีใหม่ 2565 โดยกระเช้าสินค้าสหกรณ์จะวางจำหน่ายที่กรมส่งเสริมสหกรณ์ ท่าน้ำเทเวศร์ ตั้งแต่วันที่ 15 ธันวาคม - 15 มกราคม 2565 ราคากระเช้าเริ่มตั้งแต่ 600 -3,000 บาท สามารถเลือกซื้อเป็นกระเช้าสินค้าสหกรณ์สำเร็จรูปหรือเลือกสินค้าเพื่อ จัดลงกระเช้าด้วยตัวเอง

นอกจากนี้ยังมีช่องทางซื้อสินค้าผ่านระบบออนไลน์ โดยสามารถดูตัวอย่างกระเช้าของขวัญและสินค้าสหกรณ์ ผ่านระบบไลน์ **Line ID : cpdadmin เฟสบุค : COOP Market เว็บไซต์ www.coop-shopth.com หรือโทรสอบถามได้ที่ 02-2825845 และ 065-5241124**

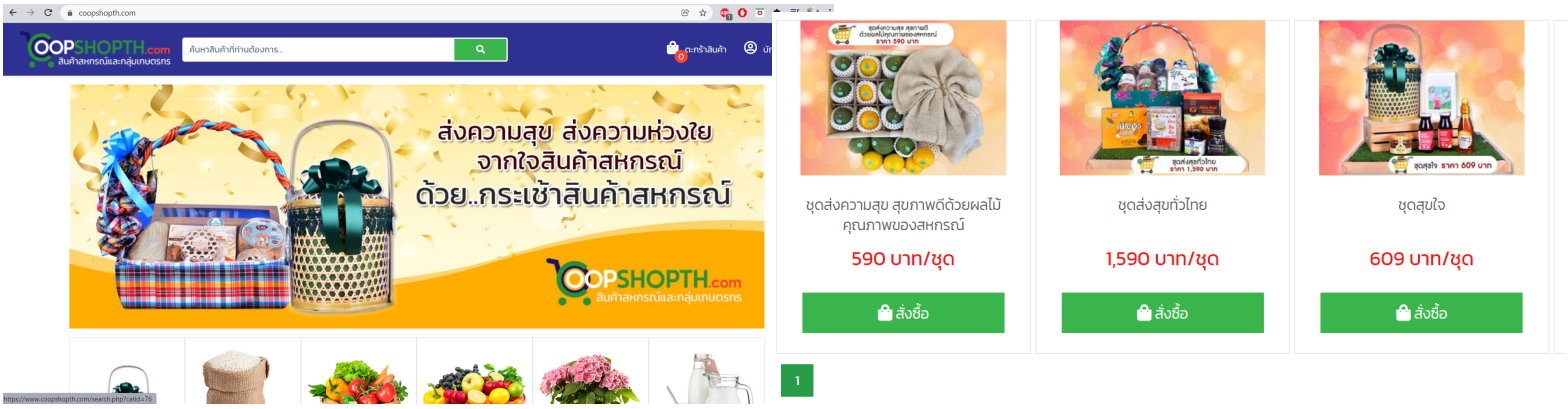

ในศุภวาระขึ้นปีใหม่ ๒๕๖๕
ขออำนาจสิ่งศักดิ์สิทธิ์ทั้งหลาย
โปรดดลบันดาลให้ท่านและครอบครัว
ประสบแต่ความสุข ความเจริญ
ด้วยจตุรพิธพรชัยและสัมฤทธิผล
ในสิ่งอันพึงปรารถนาทุกประการ

ดร.ทองเปลว กองจันทร์
ปลัดกระทรวงเกษตรและสหกรณ์

สามารถติดตามรายการ
"เกษตรบอกข่าว"
ได้เป็นประจำ ทุกวันจันทร์ เวลา 09.00 น.
ทาง กระทรวงเกษตรและสหกรณ์